



Alianza Global
para la Cooperación Eficaz al Desarrollo

República Dominicana

República Dominicana es un país de ingreso medio alto (PIMA) y un pequeño estado insular en desarrollo (PEID), con un ingreso nacional bruto equivalente a 6,630 dólares per cápita (2017) y una población de 11 millones de habitantes (2017). En la Ronda de Monitoreo 2018, República Dominicana evaluó 308 millones de dólares en flujos recibidos de cooperación al desarrollo.

Principales socios para el desarrollo en la Ronda de Monitoreo 2018 (según los desembolsos reportados en 2017)

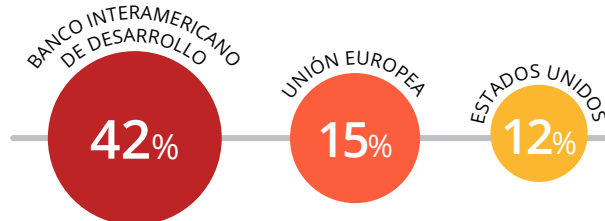

1. Planificación nacional para el desarrollo y foco en resultados

Calidad general del marco nacional de resultados

Disponer de estrategias de desarrollo de alta calidad, inclusivas y enfocadas en resultados es esencial para que un país pueda apropiarse y liderar su propio desarrollo, y para implementar la Agenda 2030 y los Objetivos de Desarrollo Sostenible (ODS). La calidad de la planificación nacional para el desarrollo en República Dominicana es **alta (82%)**.

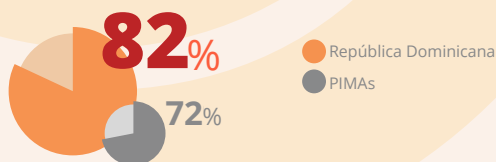

Grado de uso de marcos de resultados del propio país

El alineamiento de los socios de la cooperación con las prioridades de desarrollo definidas por el país es fundamental para fortalecer la apropiación de la misma por parte del país. La Alianza Global monitorea si las intervenciones: 1) se basan en objetivos priorizados por la estrategia nacional de desarrollo; 2) usan indicadores incluidos en los marcos de resultados propios del país, 3) utilizan datos y estadísticas del Gobierno para el monitoreo; y 4) involucran al gobierno en los ejercicios de evaluación. Los primeros tres elementos proporcionan datos oficiales para medir el indicador ODS 17.15.1. En República Dominicana, los socios de la cooperación se alinearon con las prioridades del país en un grado **medio (64% - indicador ODS 17.15.1)**.

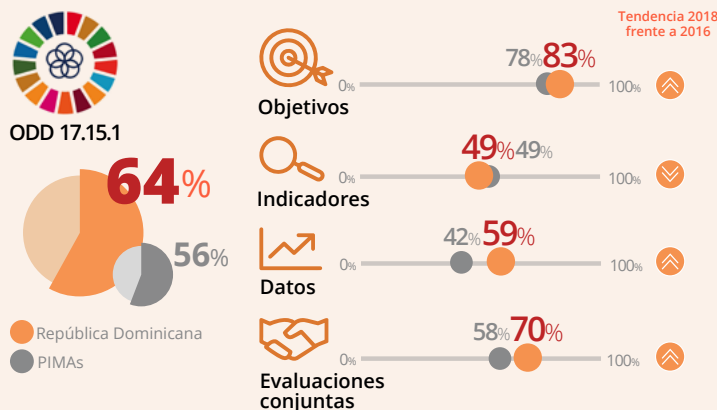

Estrategia nacional de desarrollo...

... define prioridades, metas e indicadores



... incluye un presupuesto o cálculo de costos estimados



... está alineada a los ODS



Se realizan informes de progreso de forma regular



* Estrategia aprobada antes de 2015.

2. Participación e involucramiento inclusivos

La Agenda 2030 hace un llamado a la acción colectiva por parte de toda la sociedad. El monitoreo de la Alianza Global analiza la calidad del involucramiento de la sociedad civil y del sector privado, tanto desde la perspectiva de estos como también la del gobierno.

Calidad del diálogo público-privado

Los representantes del gobierno en el país perciben la calidad actual del diálogo público-privado como **fortaleciéndose**, las pequeñas y medianas empresas (pymes) como **fortaleciéndose**, las grandes empresas privadas como **fortaleciéndose** y los sindicatos como **fortaleciéndose**.



Eficaz
 Fortaleciéndose
 Incipiente
 Débil

Entorno favorable para las organizaciones de la sociedad civil

Los representantes del gobierno lo califican como **extenso**, las organizaciones de la sociedad civil (OSC) como **insignificante** y los socios para el desarrollo como **moderado**.

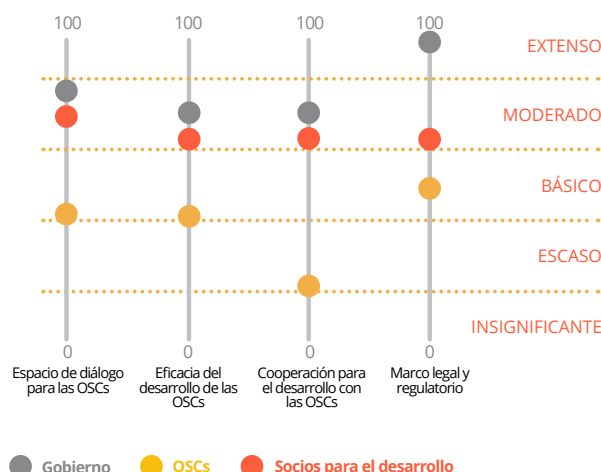

3. Mejorando la calidad y el uso de los sistemas de gestión de las finanzas públicas

Fortaleciendo los sistemas nacionales de gestión de las finanzas públicas

Contar con un sistema de gestión de las finanzas públicas de calidad es esencial para el buen gobierno y para lograr objetivos de desarrollo. República Dominicana experimentó **un progreso significativo** en la calidad de su sistema nacional de gestión pública financiera.

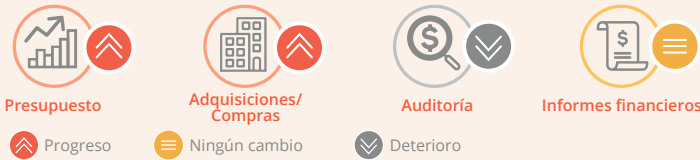

Uso de los sistemas nacionales por parte de los socios para el desarrollo

El uso de estos sistemas al desembolsar fondos de cooperación por parte de los socios para el desarrollo no solo reduce los costos de transacción, sino que también acelera el fortalecimiento de dichos sistemas. En República Dominicana, el uso de los sistemas nacionales: **se redujo** desde el **45%** en 2016 hasta el **32%** en 2018.

Además, la supervisión legislativa del presupuesto **ha mejorado**. La proporción de los fondos de cooperación para el desarrollo que se reflejó en el presupuesto y fue así sujeta a escrutinio legislativo **aumentó** desde el **22%** en 2016 hasta el **65%** en 2018.

Uso total de los sistemas nacionales

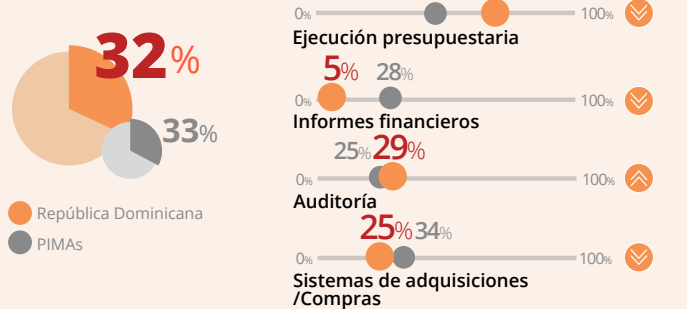

Sistemas para dar seguimiento y hacer público las asignaciones a la igualdad de género y al empoderamiento de la mujer

Un financiamiento adecuado y eficaz es esencial para alcanzar la igualdad de género y para empoderar a todas las mujeres y las niñas. República Dominicana dispone de **algunos** de los elementos necesarios de un sistema que pueda dar seguimiento y hacer pública la información sobre recursos públicos para la igualdad de género y el empoderamiento de las mujeres, por lo que **se aproxima** a los requisitos del indicador ODS 5.c.1

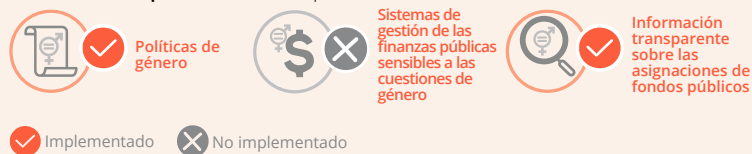

4. Previsibilidad y planificación prospectiva

Una información puntual y de alta calidad sobre la cooperación para el desarrollo ayuda a los gobiernos a planificar y gestionar los recursos para el logro de resultados y puede guiar a los socios de la cooperación a fin de coordinar su contribución junto a los otros socios, a fin de evitar la fragmentación y la duplicación de esfuerzos.

La previsibilidad anual de la cooperación para el desarrollo es **alta**, con un **93%** de cooperación desembolsada según se había programado. La previsibilidad a medio plazo es **baja**, con un **25%** de fondos de cooperación incluidos en los planes y proyecciones de fondos para los siguientes tres años compartidos con el gobierno.

Previsibilidad de la cooperación para el desarrollo



Sistemas para monitorear la información sobre cooperación para el desarrollo en República Dominicana

42% de socios para el desarrollo compartieron información a través de uno o más de estos sistemas



5. Mecanismos de rendición de cuentas mutua compartida

La rendición de cuentas mutua ayuda a los actores en el desarrollo a alcanzar sus compromisos conjuntos, mejorar su trabajo colectivo, e incrementar su eficacia en el desarrollo. Los mecanismos para la rendición de cuentas mutua se componen de varios elementos interrelacionados que favorecen la transparencia y la rendición de cuentas a nivel de país. En el ejercicio de monitoreo de la Alianza Global se define y evalúa la rendición de cuentas mutua en función a cinco componentes. República Dominicana ha establecido **uno** de los cinco componentes necesarios.

